

Características de Click & Decide

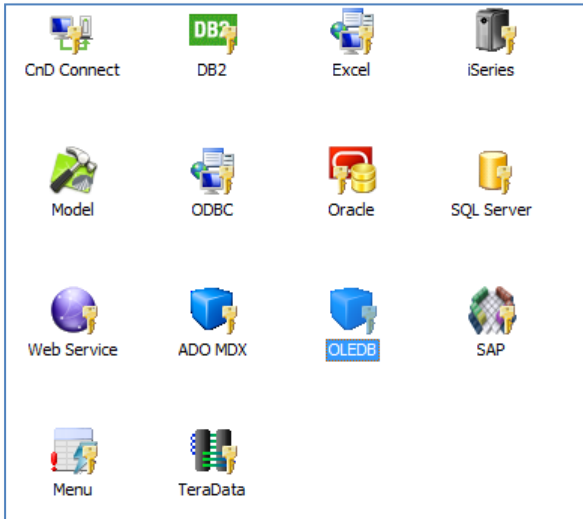

Hub de información

Click&DECiDE funciona como un hub de información, compartiendo en tiempo real con las aplicaciones cliente información de:

- Bases de datos relacionales
 - o Oracle, iSeries, SQL Server...
- Bases de datos multidimensionales
 - o Analysis Services, BW, Teradata...
- Otros orígenes de datos:
 - o SAP, Web Services...

Herramienta de consulta libre

Click & Decide dispone de una aplicación cliente para la elaboración de recursos BI: consultas, informes y análisis multidimensional de los datos compartidos en el hub de información.

Estas consultas pueden ser colgadas en un portal web y ser ejecutadas por los usuarios autorizados.

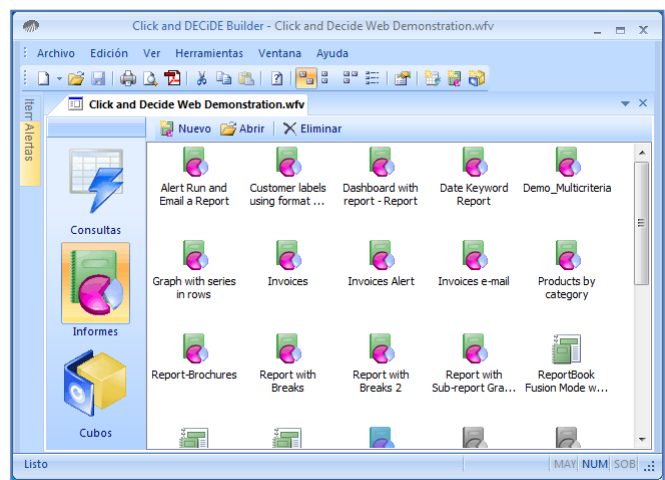

Diseñador de informes de calidad

La herramienta cliente de Click & Decide proporciona un potente generador de informes para la publicación formateada de los datos compartidos en el hub de información.

Los informes pueden organizarse en libros de informes para la creación de un único documento formado por la ejecución secuencial de todos ellos.

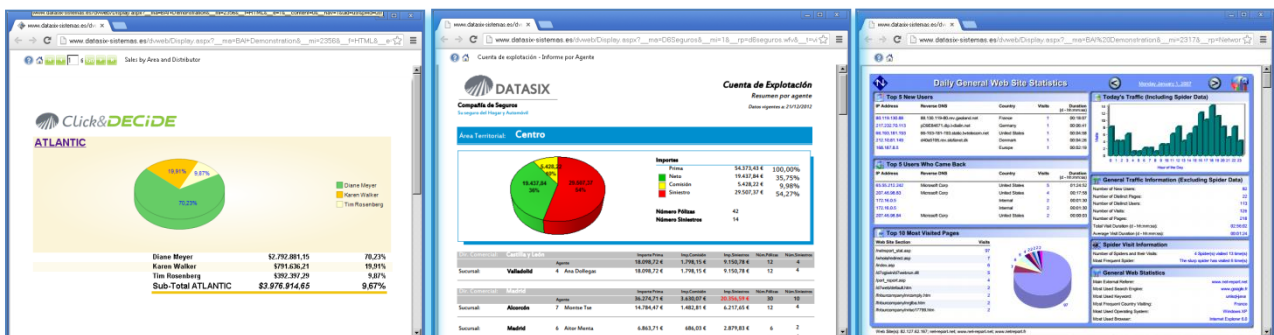

Características de Click & Decide

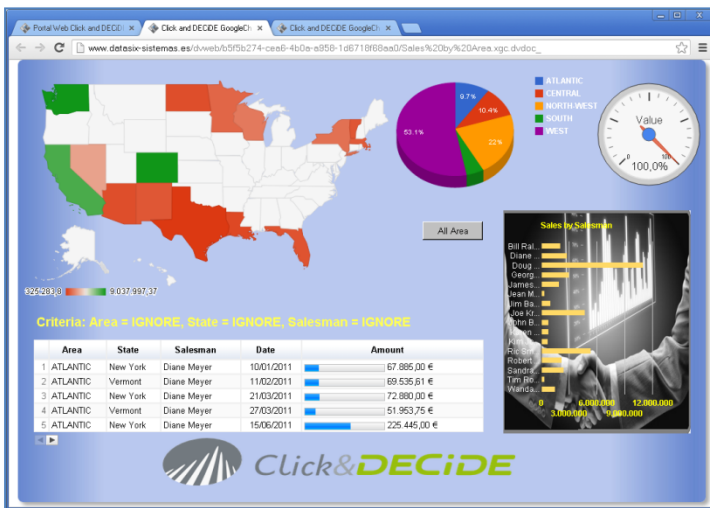

Cuadros de mando

Los recursos BI publicados pueden combinarse entre sí en el propio portal web para la construcción de cuadros de

mando.

Tanto el diseño como la ejecución de estos cuadros de mando no necesitan de ningún software especial en el cliente.

A partir del cuadro de mando se puede lanzar cualquiera de los recursos BI alojados en el portal web, a fin de profundizar en los datos.

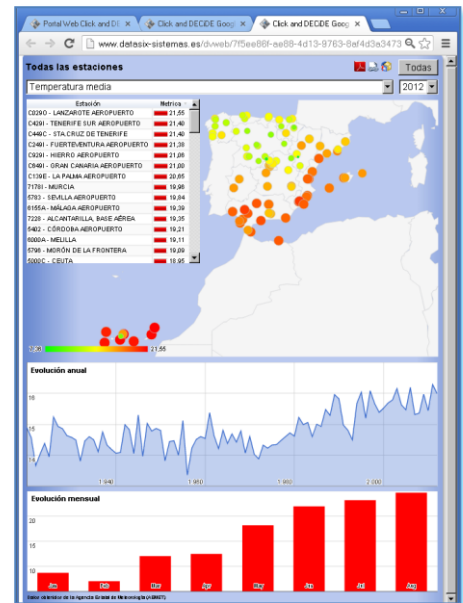

Generación y distribución automatizada de información

Click & Decide dispone de un planificador de tareas que permite ejecutar de forma automatizada cualquiera de los recursos BI publicados.

El resultado se puede almacenar en el propio portal web, enviar por e-mail y/o subir a la nube vía Google Drive.

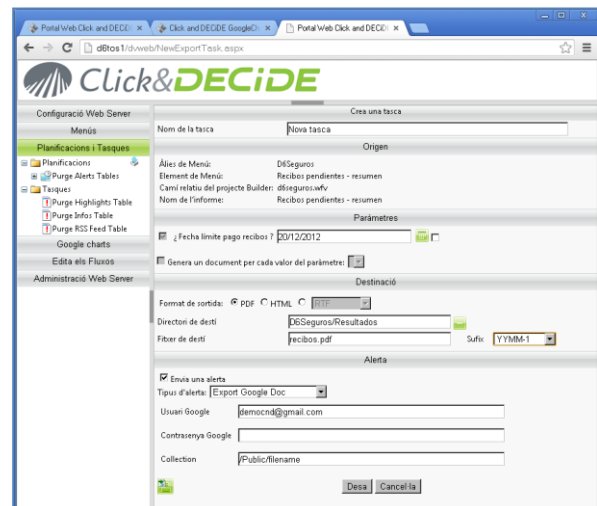

Características de Click & Decide

Área Territorial	Centro	Importe Total	Recibo	Cuota	Num.Total	Hogar	Cuota
4	Área Delegada	4.486,26 €	4.486,26 €	0,00 €	6	5	0
7	Montaña Sur	3.186,67 €	3.186,67 €	0,00 €	3	3	0
6	Alto Sur	1.340,01 €	562,46 €	785,55 €	4	1	3
5	Alto Norte	3.190,24 €	2.819,73 €	2.702,24 €	8	5	3
Total Sur Occidental		4.538,03 €	3.482,19 €	1.265,84 €	12	6	4
Total Área Centro		12.410,76 €	11.354,92 €	1.265,84 €	21	15	6

Alertas y Workflow

Click & Decide permite monitorizar la ejecución de los recursos BI publicados, con el fin de disparar eventos cuando los datos subyacentes cumplen unas condiciones preestablecidas.

De ese modo se puede obtener/enviar automáticamente información en base a excepciones.

1	Num Recibo	Cod Cliente	Cliente	Población	Fecha Emision	Importe Recibo	Producto	Tipo Prod	Cod Agente
2	5742	15	Riolla Area	Gón	4/3/09	112,82	Tenencia Plus	Cuota	1
3	5743	15	Riolla Area	Gón	4/3/09	112,82	Tenencia Plus	Cuota	1
4	5776	1	Susana Dando	Ouedo	4/3/09	112,49	Tenencia Plus	Cuota	1
5	5656	1	Susana Dando	Ouedo	4/3/09	967,42	Hogar 3P	Hogar	1
6	5776	1	Susana Dando	Ouedo	4/3/09	112,49	Tenencia Plus	Cuota	1

Mediante esta filosofía "pull-data" los usuarios reciben la información que necesitan cuando realmente la necesitan.

Auditoría de uso

Click&DECiDE incorpora un módulo de auditoría para conocer que uso se hace de la herramienta. Con esta valiosa información podremos responder a preguntas del tipo: ¿Quién ha accedido a qué información? ¿Desde dónde? ¿Qué recursos BI se utilizan más? ¿Cuáles son los usuarios más activos? ¿Cuáles las consultas más pesadas? La información de auditoría se guarda de forma estructurada en una base de datos propia (SQL Server)

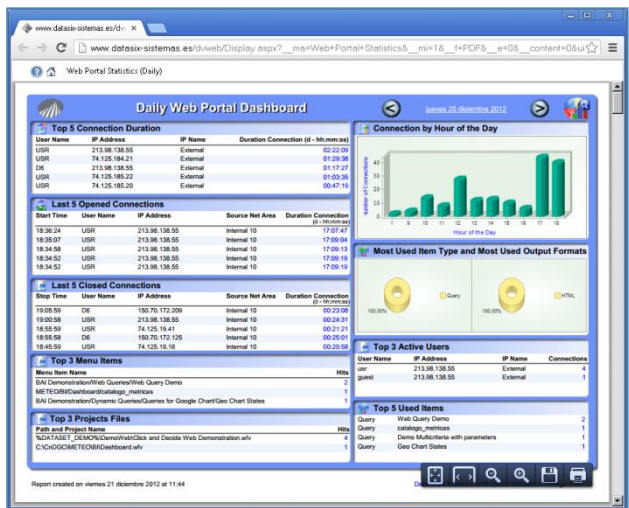

Consolidación de información

Mediante el uso de la herramienta de consulta libre, la base de datos propia y el planificador de tareas, se pueden estar ejecutando automáticamente procesos de consolidación de información, con el fin de trabajar con fotos de la información real y sin afectar al rendimiento de las bases de datos originales.



Características de Click & Decide

Funcionalidades exclusivas para iSeries

Cuando Click & Decide se utiliza para conectar a las bases de datos iSeries, se incluye además:

- La posibilidad de importar automáticamente las consultas del AS/400 en consultas de Click & Decide.
- Ejecutar comandos de AS/400 (usuarios autorizados) desde el lenguaje de script de Click & Decide.
- Lanzar eventos desde una transacción del AS/400 hacia el servidor de Click & Decide, con el fin de desencadenar la ejecución de elementos BI existentes en el mismo.
- Ejecutar en batch en el AS/400 las consultas de Click & Decide con el fin de dejar el resultado en una tabla del propio AS/400.

Características destacadas de la conexión a SAP

Mediante el módulo adicional de conexión a SAP se puede:

- Interrogar los resultados obtenidos de las llamadas a módulos BAPI/RFC existentes en SAP como si de una tabla relacional se tratara.
- Interrogar las consultas SQ01 de SAP y sus variantes.
- Explotar los cubos de SAP BW y las consultas BEx creadas sobre ellos.
- Interrelacionar todos los recursos anteriores en una única consulta, con el fin de combinar información consolidada con información on-line.
- Lanzar eventos desde un módulo BAPI de SAP hacia el servidor de Click & Decide, con el fin de desencadenar la ejecución de elementos BI existentes en el mismo.

